EXP'AIR

Caratteristiche tecniche

- Potenza nominale: 1200 W (no resistenza elettrica)
- Velocità dell'aria: (600 km/h)
- Motore: a spazzole di produzione italiana (Ametek Italia)
- Temperatura aria in uscita: 40°C
- Livello di rumore: 70 Dba
- Tensione di alimentazione: 230 V
- Frequenza: 50-60 Hz
- Dimensioni: Larghezza 340 mm / Altezza: 430 mm
  Profondità: 234 mm
- Classe II - IP 44
- Attivazione no touch a sensori
- Il motore progressivo consente un avvio meno brusco
- Peso: 7 Kg
- Periodo di vita motore-scheda elettronica-spazzole: 346.000 cicli
- Colori disponibili: bianco e grigio
- Materiali: Alluminio + Plastica ABS
- Exp'Air è completamente costruito con materiale antibatterico: nella plastica utilizzata viene iniettata delle polvere antibatterica mentre l'alluminio viene ricoperto da una vernice antibatterica
- Garanzia: 3 anni
- Certificazioni del prodotto:
  - IEC 60335-1
  - IEC 60335-2-23
  - IEC 60335-1
  - IEC 60335-2

Codice	Articolo	UL
8 11 791	Exp'Air in color bianco	1
8 11 822	Exp'Air in color grigio metallo	1

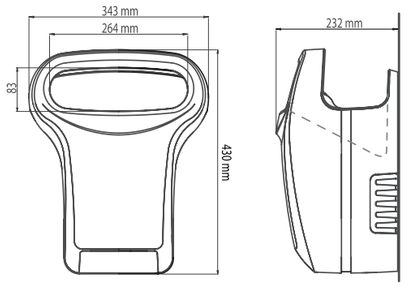

Ingombro e dimensioni

Installazione

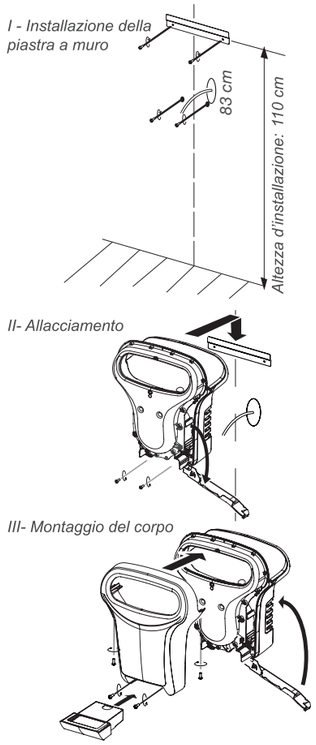

Timbro del distributore

tipografica valgimigli faenza

L'INNOVAZIONE ATTRAVERSO LA TECNOLOGIA

EXP'AIR

L'ASCIUGAMANI AD ARIA ULTRAVELOCE

Distribuito in esclusiva da:

GIERRE Trading
Obiettivo igiene

Gierre Trading Srl - Santarcangelo di Romagna (RN)
Tel. 0541 626986 - www.gierretrading.it

JVD COLLECTIVITÉS
Le confort à portée de main

PUNTI DI FORZA EXP'AIR

Prestazioni

- Tempo di asciugatura 10-12 secondi
  (il tempo di asciugatura varia a seconda del livello di igrometria,dalla temperatura dell'ambiente e dalla superficie da asciugare)
- due potenti getti d'aria (max 600kph)posizionati all'interno dell'anello eliminano l'acqua velocemente. Muovere lentamente le mani sul flusso d'aria per eliminare l'acqua
- **Molto facile da usare**
  Posizionare semplicemente le mani all'interno dell'apertura a forma di anello ovale. I sensori rilevano la presenza delle mani. Dopo aver lentamente tolto le mani dall'apertura il sistema si ferma in automatico
- La forma di Exp'Air impedisce all'acqua di schizzare fuori.
- In aggiunta può essere richiesto un dispositivo che permette lo scarico dell acqua 'anziché utilizzare la vaschetta.
- L'intensità del flusso d'aria può essere regolata per modificare la velocità.

Facile da usare

utilizzo dell' asciugamani

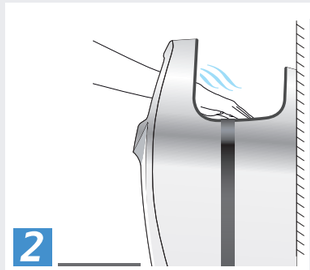

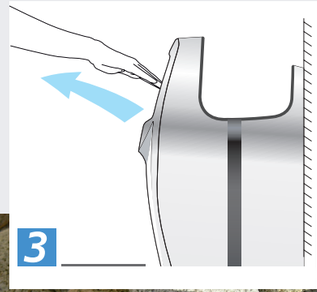

Facilità di utilizzo

- la zona di asciugatura inclinata nella parte anteriore si adatta meglio agli utenti di tutte le altezze
- **N.B. Il sistema è particolarmente adatto per essere utilizzato dai disabili e dai bambini**

Robustezza

- La cassa in alluminio è studiata per essere **anti vandalismo**
- **L'alluminio utilizzato è inossidabile(AS12)**
- Supporti da parete ottimizzati: un invisibile supporto da parete che può essere fissato con l'utilizzo di una , due o massimo tre viti.
- Il sistema è protetto da una chiave che blocca la vaschetta ed il supporto che contiene i due filtri dell ária

Igiene

- Il trattamento **antibatterico** di tutte le superfici limita la proliferazione di germi
- L'estrazione attraverso la parte superiore **migliora la qualità dell'aria**
- L'acqua espulsa dalle mani viene raccolta da una vaschetta in materiale antibatterico con una capacità di 600ml posizionata nella parte inferiore dell'apparecchio.
- La presenza della raccolta d'acqua differenzia Exp'Air dai restanti apparecchi in cui, non essendoci alcuna vaschetta, l'acqua scivolando attraverso dei condotti laterali cade a terra bagnando il suolo e conferendo al bagno un aspetto poco gradevole e poco igienico, con il rischio di rimettere in circolo attraverso i filtri (se posizionati in basso) lo sporco depositato sul suolo.
- Le forme arrotondate e l'assenza di giunture facilitano la pulizia e permettono alla polvere presente nell'ambiente di non annidarsi.

Ecologico

- **Il tempo di asciugatura ultra veloce riduce il consumo di energia.**
- Consumo di elettricità minimo: **1200 W.**
- **Nessuna resistenza elettrica, ma crea comunque aria calda tramite la velocità del motore.**

Economico

- Il tempo di asciugatura ottimizzato ed il motore a basso consumo rendono reali il risparmio energetico
- I costi operativi per 1000 asciugature comprese fra i 10 ed i 12 secondi vanno dai **0.30€** a **0.50€**
- La necessità di una minima manutenzione rappresenta anche un risparmio finanziario
- I filtri in rame NON si devono mai sostituire ma è sufficiente pulirli con acqua

  Sono inoltre posizionati ai lati dell'apparecchio in modo da non aspirare eventuale sporcizia presente sul suolo

  In altri apparecchi i filtri HEPA devono necessariamente essere sostituiti ogni 6-12 mesi

Serbatoio dell'acqua estremamente accessibile

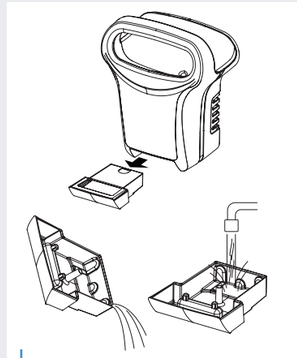

Serbatoio facile da vuotare e da pulire

Filtro in rame

Pulitura dei filtri dell'aria e del tubo di scarico

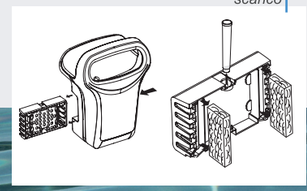

GIERRE TRADING SRL, Via A. Costa 113 bis - 47822 Santarcangelo di Romagna (RN) - Tel./Fax 0541 626986